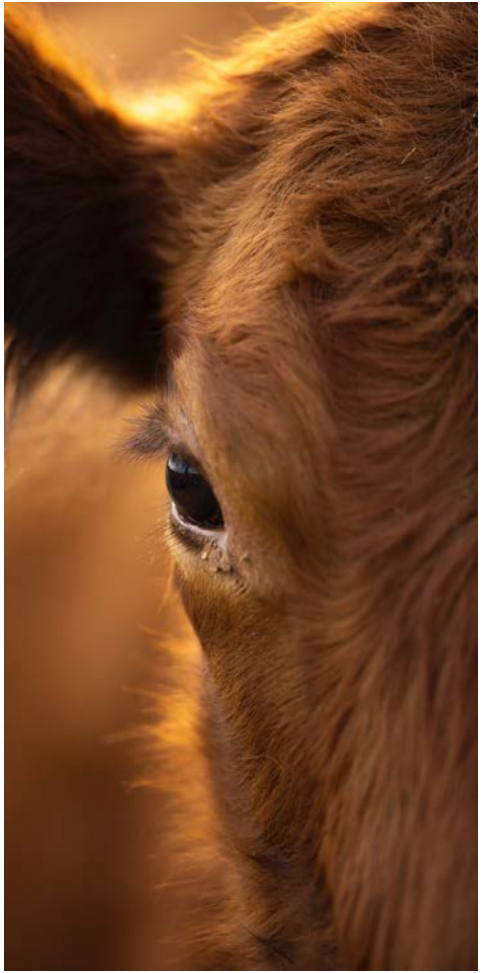

BOS-GENETIC

A hazai érték

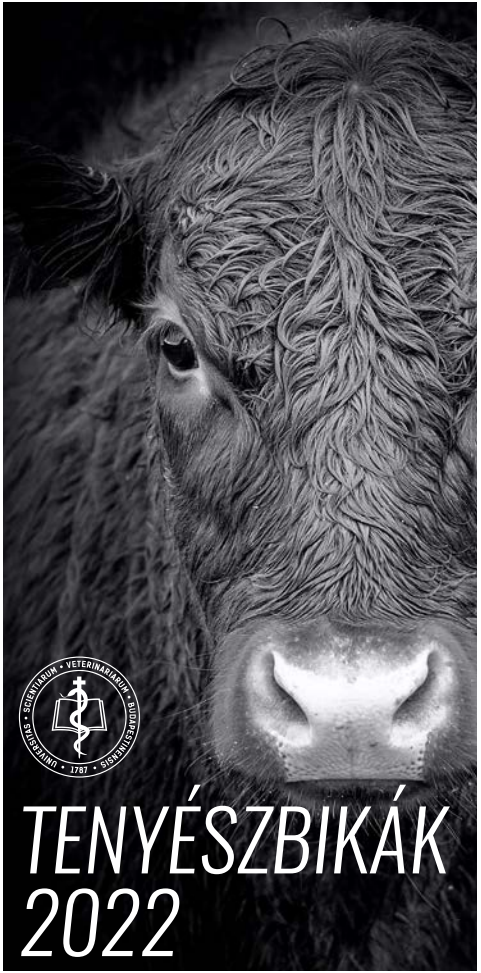

TENYÉSZBIKÁK 2022

FORGALMAZÓK:

Agronatúr Bau Kft.	36209324408	agronaturbau@gmail.com
Agros 2001 Kft.	36309553502	dizel700@gmail.com
Állattenyésztési Teljesítményvizsgáló Kft.	36204015936	somos.zoltan@atkft.hu
Antiseptica 2000 Kft.	36303269922	antiseptica2000@gmail.com
Optigén Kft.	36309488543	monostori.istvandr@gmail.com
Rind-Genetic Bt.	36302032951	dr.szili@t-online.hu
Szabó Zsolt Ev.	36303821816	zsoltszabo.hun74@gmail.com
Telepellátó Kft.	36305071941	kalii@telepellatokft.hu
Bos-Genetic Kft.	+3622460055	bosgenetic@gmail.com
Raffer Roland Telepvezető	+36306311979	

Garantált minőség

A katalógusban szereplő állatok a termékenyítő állomásunkon jelenleg bent álló, legújabb tenyészbika park egyedei, amelyektől megrendelés esetén az Állatorvostudományi Egyetem által bevizsgált szaporítóanyagot szállítjuk vevőinknek.

BOS-GENETIC

A hazai érték

Prof Dr. Sótonyi Péter
rektor
Állatorvostudományi Egyetem

Dolgozzunk együtt a sikeres magyar állattenyésztésért!

Az Állatorvostudományi Egyetem 2022 tavaszán vásárolta meg a Bos Genetic Kft-t. A tulajdonszerzéssel elsődleges célunk az oktatás, a kutatás és a gyakorlat között, az eddigieknél is szorosabb együttműködés kialakítása úgy, hogy a cég szaporítóanyag forgalmazási tevékenységét nemcsak fenntartjuk, de új szolgáltatásokkal bővítjük.

Nagyot változott a világ és a tenyészállat előállítás az elmúlt 15 évben, ezért új tulajdonosként új célokat is kitűztünk. A tenyészbika nevelés, a mesterséges termékenyítésre alkalmas egyedek kiválasztása a genomikának köszönhetően 5-6 évről 1-2 évre lerövidült, ugyanakkor a genomvizsgálatok eredményeiből pontos tenyészértéket akkor lehet számolni, ha egyre nagyobb, ún. referencia populáció adatok állnak rendelkezésre. Ez felgyorsította az összeolvadásokat és a globalizációt mind a tenyésztőszervezetek, mind a szaporítóanyag forgalmazók között.

Egy ennyire koncentrált és globalizált piacon csak úgy tudunk fennmaradni, ha a szaporítóanyag forgalmazás mellett egyedi szolgáltatásokat, magasszintű szaktudást és andrológiai, spermatológiai vizsgálatokra alapozva, minőségi garanciákat tudunk nyújtani partnereinknek. Az Állatorvostudományi Egyetem nemzetközi szinten is a legjobbak között jegyzett oktatási, kutatási és labor háttere ehhez kiváló lehetőséget teremt.

Ennek a komplex tudásnak és labor infrastruktúrának köszönhetően a jövőben nemcsak a termelési- és tenyésztési célok megvalósításra leginkább alkalmas tenyészbikák kiválasztásában tudunk segíteni Önöknek, hanem a tej- és hústermelés, továbbá a tenyészállatelőállítás tenyésztési, szaporítási, takarmányozási, állategészségügyi, járványtani problémáinak feltárásában és megoldásában is.

Tegyük közösen még sikeresebbé a magyar állattenyésztést!

40092 BELUGA

WKM

ET TL TV TY

Született:	2020.02.10.
Apa:	35647 **BEST BENZ**
Anya:	WKM NORWAY DE0361345657 GP84
	1. laktáció 12406 4,07 505 3,76 467
Anyai nagyapa:	30895 PROGENESIS **PADAWAN**-ET
Anyai dédapa:	29390 WESTCOAST **KERRIGAN**

2021. decemberi érték:	**GMHGI:**	**1325**
2022. augusztusi érték:	**GRZG:**	**154**

K-Casein: AB ***B-Casein: A2A2*** ***αAa: 432651***

Nagy termelés jó beltartalommal • RZRobot: 120

Farmagasság	alacsony	-0,56	magas
Erősség	gyenge	-0,51	erős
Törzsmélység	sekély	-0,82	mély
Élesség	burkolt	-0,37	éles
Farlejtés	tornyos	-1,62	csapott
Farszélesség	szűk	-0,33	széles
H.láb old.nézet	nyitott	0,12	kardos
H.láb hát.nézet	gacsos	0,97	párhuzamos
Mozgáskép	gyenge	0,67	kiváló
Körömszög	lapos	-0,26	meredek
E.t.f. illesztés	laza	0,31	erős
H.t.f. magasság	alacsony	0,60	magas
Tőgyfüggesztés	gyenge	-0,67	erős
Tőgymélység	mély	0,29	sekély
Elülső bimbó hely.	szélen	0,32	közel
Hátulsó bimbó hely.	szélen	-0,28	közel
Bimbó hossz	rövid	1,20	hosszú
Test kondició	gyenge	0,03	korpulens
		TYPE 76% Rel	

GENOMIKAI TENYÉSZÉRTÉKEK

INTERBULL 12/2021

Megbízhatóság %	65
Tej kg	1688
Tejzsír kg	68
Tejzsír %	0,05
Fehérje kg	82
Fehérje %	0,24
Végső pontszám	-0,02
Tőgypont	0,49
Láb, lábvég	0,32
Szomatikus sejtszám (SCS)	-0,92
H. h. élettartam	1,89
Könnyűellés indirekt / anyai hatás (szülőút)	0,39
Könnyűellés direkt / apai hatás (kis borjú)	0,30

Született:	2019.07.12.
Apa:	**GYVER** RDC DE0360324663
Anya:	KNS DADDY COOL DE0359771083 GP84
	1. Laktáció 11566 3,67 425 3,13 362
Anyai nagyapa:	33108 WESTCOAST **STYX RED**-ET
Anyai dédapa:	SCHREUR **APOLL** P-RED NL0762042012

2021. decemberi érték:	**GMHGI:**	**1469**
2022. augusztusi érték:	**GRZG:**	**149**

K-Casein: AB ***B-Casein: A1B2*** ***αAa: 243615***

Kiugró Tej kg TÉ • Könnyű elléslefolyás

Farmagasság	alacsony	1,43	magas
Erősség	gyenge	-0,20	erős
Törzsmélység	sekély	-0,56	mély
Élesség	burkolt	-0,20	éles
Farlejtés	tornyos	1,03	csapott
Farszélesség	szűk	0,65	széles
H.láb old.nézet	nyitott	-1,51	kardos
H.láb hát.nézet	gacsos	1,04	párhuzamos
Mozgásképe	gyenge	1,30	kiváló
Körömszög	lapos	1,22	meredek
E.t.f. illesztés	laza	1,20	erős
H.t.f. magasság	alacsony	1,58	magas
Tőgyfüggesztés	gyenge	-0,12	erős
Tőgymélység	mély	1,90	sekély
Elülső bimbó hely.	szélen	0,45	közel
Hátulsó bimbó hely.	szélen	-0,07	közel
Bimbó hossz	rövid	-0,31	hosszú
Test kondició	gyenge	0,25	korpulens
		TYPE 76% Rel	

GENOMIKAI TENYÉSZÉRTÉKEK
INTERBULL 12/2021

Megbízhatóság %	68
Tej kg	2028
Tejzsír kg	44
Tejzsír %	-0,26
Fehérje kg	63
Fehérje %	-0,04
Végső pontszám	1,65
Tőgypont	1,84
Láb, lábvég	1,28
Szomatikus sejtszám (SCS)	-2,35
H. h. élettartam	2,10
Könnyűellés indirekt / anyai hatás (szülőút)	0,61
Könnyűellés direkt / apai hatás (kis borjú)	1,13

39431

GARY-RED

KNS

ET TL TV TY

35608

GATES

ET TL TV TY

Született:	2019.07.21.
Apa:	33344 **GYWER** RDC-ET-ET
Anya:	NO SECRET DE0122451292 GP83
	1. laktáció 8475 4,54 385 3,71 314
Anyai nagyapa:	29390 WESTCOAST **KERRIGAN**-ET
Anyai dédapa:	26066 DE-SU 11236 **BALISTO**-ET

2021. decemberi érték:	**GMHGI:**	**1430**
2022. augusztusi érték:	**GRZG:**	**141**

K-Casein: AB ***B-Casein: A2A2*** ***aAa: 315246***

Erőssége a küllemörökítés • RZRobot: 110

Farmagasság	alacsony	1,96	magas
Erősség	gyenge	0,99	erős
Törzsmélység	sekély	1,23	mély
Élesség	burkolt	0,65	éles
Farlejtés	tornyos	0,46	csapott
Farszélesség	szűk	1,53	széles
H.láb old.nézet	nyitott	-0,11	kardos
H.láb hát.nézet	gacsos	0,62	párhuzamos
Mozgáskép	gyenge	0,78	kiváló
Körömszög	lapos	0,69	meredek
E.t.f. illesztés	laza	0,41	erős
H.t.f. magasság	alacsony	1,32	magas
Tőgyfüggesztés	gyenge	0,56	erős
Tőgymélység	mély	0,68	sekély
Elülső bimbó hely.	szélen	0,27	közel
Hátulsó bimbó hely.	szélen	-0,12	közel
Bimbó hossz	rövid	1,68	hosszú
Test kondició	gyenge	-0,07	korpulens
		TYPE 76% Rel	

GENOMIKAI TENYÉSZÉRTÉKEK

INTERBULL 12/2021

Megbízhatóság %	68
Tej kg	2142
Tejzsír kg	91
Tejzsír %	0,11
Fehérje kg	91
Fehérje %	0.17
Végső pontszám	1,71
Tőgypont	1,01
Láb, lábvég	0,76
Szomatikus sejtszám (SCS)	-1,31
H. h. élettartam	0,84
Könnyűellés indirekt / anyai hatás (szülőút)	-0,36
Könnyűellés direkt / apai hatás (kis borjú)	0,02

Született:	2018.01.29.
Apa:	Malinus 811575
Anya:	OH Dacoco DE 03,59210638
	3. laktáció 10691 3,98 426 3,42 366
Anyai nagyapa:	DE-SU 12109 **BATTLECRY**-ET
Anyai dédapa:	HAMMER-CREEK FRED KRUNCH-ET

2021. decemberi érték:	**GMHGI:**	**1359**
2022. augusztusi érték:	**GRZG:**	**132**
	TPI	**2457**

αAα: 234156

40091 MARLEY

KNS

ET TL TV TY

RZRobot: 106 • Tej mennyiség

Stature	small	107	tall
Dairy Character	tight rib	108	open rib
Body Depth	shallow	99	deep
Strength	frail	93	strong
Rump Angle	high pins	105	sloped
Rump Width	narrow	96	wide
Rear Leg Set / Side	straight	115	sickled
Foot Angle	low	95	steep
Hocks	swollen	114	dry
Rear Leg Set / Rear	hock-in	108	parallel
Locomotion	lame	107	good
Rear Udder Height	deep	111	high
Central Ligament	weak	110	strong
Front Teat Placement	wide	109	close
Rear Teat Placement	wide	101	close
Fore Udder Attachment	loose	109	strong
Udder Depth	deep	112	high
Teat Length	short	97	long

dairy 112 body 98 feet & legs 110 udder 114 RZE 117 72 daughters / 51 herds / 87% rel.

GENOMIKAI TENYÉSZÉRTÉKEK
INTERBULL 12/2021

Megbízhatóság %	71
Tej kg	1269
Tejzsír kg	62
Tejzsír %	0,15
Fehérje kg	65
Fehérje %	0,21
Végső pontszám	1,82
Tőgypont	1,85
Láb, lábvég	0,76
Szomatikus sejtszám (SCS)	-1,33
Könnyűellés indirekt / anyai hatás (szülőút)	0,23

30175

KNS OLAF

ARAXIS ET TL TV TY

Született:	2016.08.05.
Apa:	DE-SU 12138 **ARAXIS**-ET US72851681
Anya:	C-HAVEN NOMINEE EDEN-ET US3124591832 GP83
	Max. lakt. (2.) 12172 4,22 514 3,29 401
Anyai nagyapa:	DE-SU **NOMINEE**-ET US70626023
Anyai dédapa:	24089 MOUNTFIELD SSI DCY **MOGUL**-ET

2021. decemberi érték:	**GMHGI:**	**1168**
2022. augusztusi érték:	**GRZG:**	**127**

K-Casein: AB ***B-Casein: A2A2*** ***αAa: 132456***

Termelés magas beltartalommal • Kedvező medence alakulás • Jó spermafertilitás

Farmagasság	alacsony	1,45	magas
Erősség	gyenge	-0,04	erős
Törzsmélység	sekély	0,12	mély
Élesség	burkolt	1,16	éles
Farlejtés	tornyos	0,79	csapott
Farszélesség	szűk	0,38	széles
H.láb old.nézet	nyitott	1,27	kardos
H.láb hát.nézet	gacsos	0,33	párhuzamos
Mozgáskép	gyenge	0,75	kiváló
Körömszög	lapos	-0,60	meredek
E.t.f. illesztés	laza	0,85	erős
H.t.f. magasság	alacsony	0,98	magas
Tőgyfüggesztés	gyenge	0,67	erős
Tőgymélység	mély	1,76	sekély
Elülső bimbó hely.	szélen	1,32	közel
Hátulsó bimbó hely.	szélen	1,00	közel
Bimbó hossz	rövid	-0,84	hosszú
Test kondició	gyenge	-1,20	korpulens
		TYPE 76% Rel	

GENOMIKAI TENYÉSZÉRTÉKEK

INTERBULL 12/2021

Megbízhatóság %	67
Tej kg	855
Tejzsír kg	53
Tejzsír %	0,21
Fehérje kg	56
Fehérje %	0,27
Végső pontszám	1,89
Tőgypont	1,72
Láb, lábvég	0,43
Szomatikus sejtszám (SCS)	-0,07
H. h. élettartam	0,29
Könnyűellés indirekt / anyai hatás (szülőút)	0,62
Könnyűellés direkt / apai hatás (kis borjú)	-0,03

Született:	2016.03.29.
Apa:	DE-SU 12138 **ARAXIS**-ET US72851681
Anya:	RAYON D'OR CHEVROLET ESMERALDA CA108920648
Anyai nagyapa:	26581 VEKIS **CHEVROLET**-ET
Anyai dédapa:	20365 PICSTON **SHOTTLE**-ET

2021. decemberi érték:	**GMHGI:**	**1069**
2022. augusztusi érték:	**GRZG:**	**131**

***K-Casein:* AA** ***B-Casein:* A2A2** ***αAα:* 135246**

Magas termelés jó beltartalommal • Funkcionálisan korrekt küllem • Könnyű elléslefolyás • Kedvező bimbó hossz

Farmagasság	alacsony	1,13	magas
Erősség	gyenge	0,16	erős
Törzsmélység	sekély	1,00	mély
Élesség	burkolt	1,30	éles
Farlejtés	tornyos	-0,77	csapott
Farszélesség	szűk	0,52	széles
H.láb old.nézet	nyitott	0,13	kardos
H.láb hát.nézet	gacsos	0,95	párhuzamos
Mozgásképe	gyenge	1,27	kiváló
Körömszög	lapos	-0,63	meredek
E.t.f. illesztés	laza	-0,60	erős
H.t.f. magasság	alacsony	0,52	magas
Tőgyfüggesztés	gyenge	1,21	erős
Tőgymélység	mély	0,22	sekély
Elülső bimbó hely.	szélen	0,14	közel
Hátulsó bimbó hely.	szélen	0,73	közel
Bimbó hossz	rövid	0,88	hosszú
Test kondició	gyenge	-1,41	korpulens
		TYPE 74% Rel	

GENOMIKAI TENYÉSZÉRTÉKEK
INTERBULL 04/2020

Megbízhatóság %	69
Tej kg	2027
Tejzsír kg	104
Tejzsír %	0,28
Fehérje kg	87
Fehérje %	0,19
Végső pontszám	1,37
Tőgypont	0,46
Láb, lábvég	0,95
Szomatikus sejtszám (SCS)	-0,83
H. h. élettartam	0,39
Könnyűellés indirekt / anyai hatás (szülőút)	0,44
Könnyűellés direkt / apai hatás (kis borjú)	0,48

30177

OPERA

BG

ARAXIS ET TL TV TY

34560

PERCEY-RED

ET TL TV TY

Született:	2018.03.03.
Apa:	MR PAT UNO **PACE-RED**-ET US3135087146
Anya:	RR AUSTRALIA 616 DE0358633616 VG85
Anyai nagyapa:	SCHREUR **APOLL** P NL762042012
Anyai dédapa:	27059 GEN-I-BEQ **AIKMAN**-ET

2021. decemberi érték:	**GMHGI:**	**1324**
2022. augusztusi érték:	**GRZG:**	**143**

K-Casein: AB ***B-Casein: A2A2*** ***αAa: 243165***

Egészség Rzhealth: 114 • Jó spermafertilitás

Farmagasság	alacsony	0,66	magas
Erősség	gyenge	-0,78	erős
Törzsmélység	sekély	-1,20	mély
Élesség	burkolt	0,29	éles
Farlejtés	tornyos	0,29	csapott
Farszélesség	szűk	0,68	széles
H.láb old.nézet	nyitott	-0,25	kardos
H.láb hát.nézet	gacsos	-0,33	párhuzamos
Mozgáskép	gyenge	-0,02	kiváló
Körömszög	lapos	0,36	meredek
E.t.f. illesztés	laza	0,98	erős
H.t.f. magasság	alacsony	1,23	magas
Tőgyfüggesztés	gyenge	-0,44	erős
Tőgymélység	mély	1,53	sekély
Elülső bimbó hely.	szélen	0,10	közel
Hátulsó bimbó hely.	szélen	0,08	közel
Bimbó hossz	rövid	-0,31	hosszú
Test kondició	gyenge	-0,34	korpulens
		TYPE 79% Rel	

GENOMIKAI TENYÉSZÉRTÉKEK
INTERBULL 12/2021

Megbízhatóság %	71
Tej kg	1808
Tejzsír kg	67
Tejzsír %	0,01
Fehérje kg	81
Fehérje %	0,18
Végső pontszám	0,83
Tőgypont	1,63
Láb, lábvég	0,28
Szomatikus sejtszám (SCS)	-0,13
H. h. élettartam	1,39
Könnyűellés indirekt / anyai hatás (szülőút)	0,37
Könnyűellés direkt / apai hatás (kis borjú)	0,30

32723

RADAMES

BG STYX ET TL TV TY

Született:	2017.08.27.
Apa:	**TREND** DE0538771582
Anya:	KNS ROYAL SILVER DE0358665597 GP84
	1. Laktáció (183) 8117 3,31 269 3,17 257
Anyai nagyapa:	26606 SEAGULL-BAY **SILVER**-ET
Anyai dédapa:	26581 VEKIS **CHEVROLET**-ET

2021. decemberi érték:	**GMHGI:**	**1411**
2022. augusztusi érték:	**GRZG:**	**130**

K-Casein: BB ***B-Casein: A1A1*** ***αAa: 243165***

Nagyon jó mozgáskép: 2,53 • Jó tőgyű és jó lábú utódok

Farmagasság	alacsony	0,15	magas
Erősség	gyenge	0,37	erős
Törzsmélység	sekély	-0,72	mély
Élesség	burkolt	-0,91	éles
Farlejtés	tornyos	-0,30	csapott
Farszélesség	szűk	-0,50	széles
H.láb old.nézet	nyitott	-0,89	kardos
H.láb hát.nézet	gacsos	1,96	párhuzamos
Mozgáskép	gyenge	2,53	kiváló
Körömszög	lapos	1,13	meredek
E.t.f. illesztés	laza	1,76	erős
H.t.f. magasság	alacsony	1,05	magas
Tőgyfüggesztés	gyenge	-0,90	erős
Tőgymélység	mély	1,73	sekély
Elülső bimbó hely.	szélen	0,91	közel
Hátulsó bimbó hely.	szélen	0,14	közel
Bimbó hossz	rövid	0,04	hosszú
Test kondició	gyenge	0,81	korpulens
		TYPE 79% Rel	

GENOMIKAI TENYÉSZÉRTÉKEK

INTERBULL 12/2021

Megbízhatóság %	70
Tej kg	1102
Tejzsír kg	71
Tejzsír %	0,29
Fehérje kg	49
Fehérje %	0,12
Végső pontszám	1,50
Tőgypont	1,87
Láb, lábvég	2,19
Szomatikus sejtszám (SCS)	-1,03
H. h. élettartam	0,66
Könnyűellés indirekt / anyai hatás (szülőút)	0,19
Könnyűellés direkt / apai hatás (kis borjú)	0,43

33589

REFORM

BG

PADAWAN ET TL TV TY

Született:	2018.10.11.
Apa:	30895 PROGENESIS **PADAWAN**
Anya:	ELLA DE0359023570 VG85
	Max. lakt. (2.) 16107 3,28 529 3,56 573
Anyai nagyapa:	**BARCLEY** DE0666519827
Anyai dédapa:	STANTONS **CATALYST** CA107535541

2021. decemberi érték:	GMHGI:	1411
2022. augusztusi érték:	GRZG:	131

K-Casein: AB ***B-Casein: A1A2*** ***aAa: 432561***

Kiugró Tej kg TÉ

Farmagasság	alacsony	0,95	magas
Erősség	gyenge	0,87	erős
Törzsmélység	sekély	0,31	mély
Élesség	burkolt	0,22	éles
Farlejtés	tornyos	0,25	csapott
Farszélesség	szűk	0,62	széles
H.láb old.nézet	nyitott	-2,12	kardos
H.láb hát.nézet	gacsos	1,30	párhuzamos
Mozgáskép	gyenge	0,93	kiváló
Körömszög	lapos	1,22	meredek
E.t.f. illesztés	laza	1,31	erős
H.t.f. magasság	alacsony	0,95	magas
Tőgyfüggesztés	gyenge	1,06	erős
Tőgymélység	mély	1,78	sekély
Elülső bimbó hely.	szélen	-0,26	közel
Hátulsó bimbó hely.	szélen	1,06	közel
Bimbó hossz	rövid	-0,26	hosszú
Test kondició	gyenge	0,57	korpulens
		TYPE 78% Rel	

GENOMIKAI TENYÉSZÉRTÉKEK

INTERBULL 12/2021

Megbízhatóság %	71
Tej kg	1675
Tejzsír kg	39
Tejzsír %	-0,20
Fehérje kg	72
Fehérje %	0,15
Végső pontszám	1,59
Tőgypont	1,69
Láb, lábvég	0,97
Szomatikus sejtszám (SCS)	-2,16
H. h. élettartam	0,21
Könnyűellés indirekt / anyai hatás (szülőút)	0,32
Könnyűellés direkt / apai hatás (kis borjú)	0,44

Született:	2017.07.05.
Apa:	30580 STANTONS **SIXPACK**-ET
Anya:	FLORISE DE0357761671 VG86
	Max. lakt. (2.) 9564 5,42 518 4,32 413
Anyai nagyapa:	26066 DE-SU 11236 **BALISTO**-ET
Anyai dédapa:	23351 AMIGHETTI **NUMERO UNO**

2021. decemberi érték:	**GMHGI:**	**1403**
2022. augusztusi érték:	**GRZG:**	**132**

***K-Casein:* BB** ***B-Casein:* A1A2** ***αAα:* 423165**

Extrém magas beltartalom örökítés

Farmagasság	alacsony	0,32	magas
Erősség	gyenge	0,11	erős
Törzsmélység	sekély	-0,03	mély
Élesség	burkolt	-0,21	éles
Farlejtés	tornyos	-0,86	csapott
Farszélesség	szűk	0,26	széles
H.láb old.nézet	nyitott	-0,62	kardos
H.láb hát.nézet	gacsos	0,39	párhuzamos
Mozgáskép	gyenge	0,81	kiváló
Körömszög	lapos	1,31	meredek
E.t.f. illesztés	laza	1,67	erős
H.t.f. magasság	alacsony	1,37	magas
Tőgyfüggesztés	gyenge	-0,33	erős
Tőgymélység	mély	1,27	sekély
Elülső bimbó hely.	szélen	0,99	közel
Hátulsó bimbó hely.	szélen	0,52	közel
Bimbó hossz	rövid	-0,01	hosszú
Test kondició	gyenge	0,39	korpulens
		TYPE 79% Rel	

GENOMIKAI TENYÉSZÉRTÉKEK
INTERBULL 12/2021

Megbízhatóság %	71
Tej kg	685
Tejzsír kg	78
Tejzsír %	0,52
Fehérje kg	65
Fehérje %	0,42
Végső pontszám	1,41
Tőgypont	1,54
Láb, lábvég	0,79
Szomatikus sejtszám (SCS)	-1,60
H. h. élettartam	0,97
Könnyűellés indirekt / anyai hatás (szülőút)	0,68
Könnyűellés direkt / apai hatás (kis borjú)	-0,09

32091

RIALTO

BG

SIXPACK ET TL TV TY

32724 RIGA

GYMNAST ET TL TV TY

Született:	2018.02.15.
Apa:	30530 BOLDI V **GYMNAST**-ET
Anya:	WESTCOAST SPRING ARIA CA12371522 VG86
	1. laktáció 14946 4,05 605 3,42 511
Anyai nagyapa:	26506 WESTENRADE **ALTASPRING**
Anyai dédapa:	26313 SEAGULL-BAY **MVP**-ET

2021. decemberi érték:	**GMHGI:**	**1274**
2022. augusztusi érték:	**GRZG:**	**138**

K-Casein: AB ***B-Casein: A2A2*** ***αAa: 423561***

Alacsony szomatikus sejtszám gRZS: 117

Farmagasság	alacsony	0,98	magas
Erősség	gyenge	0,05	erős
Törzsmélység	sekély	-0,35	mély
Élesség	burkolt	-0,25	éles
Farlejtés	tornyos	0,99	csapott
Farszélesség	szűk	0,82	széles
H.láb old.nézet	nyitott	-0,01	kardos
H.láb hát.nézet	gacsos	-0,31	párhuzamos
Mozgáskép	gyenge	-0,32	kiváló
Körömszög	lapos	-0,66	meredek
E.t.f. illesztés	laza	0,80	erős
H.t.f. magasság	alacsony	2,30	magas
Tőgyfüggesztés	gyenge	1,06	erős
Tőgymélység	mély	2,11	sekély
Elülső bimbó hely.	szélen	-0,06	közel
Hátulsó bimbó hely.	szélen	0,58	közel
Bimbó hossz	rövid	0,38	hosszú
Test kondició	gyenge	0,00	korpulens
		TYPE 78% Rel	

GENOMIKAI TENYÉSZÉRTÉKEK

INTERBULL 12/2021

Megbízhatóság %	71
Tej kg	1377
Tejzsír kg	37
Tejzsír %	-0,12
Fehérje kg	50
Fehérje %	0,04
Végső pontszám	1,46
Tőgypont	2,20
Láb, lábvég	-0,20
Szomatikus sejtszám (SCS)	-2,29
H. h. élettartam	1,57
Könnyűellés indirekt / anyai hatás (szülőút)	1,10
Könnyűellés direkt / apai hatás (kis borjú)	0,30

32090

ROBERT

BG

MILTON TL TV TY

Született:	2017.07.01.
Apa:	29727 **MILTON**-ET
Anya:	FWS ARKTIS DE0356348673 VG88
	Max. lakt. (4.) 12916 3,45 445 3,48 449
Anyai nagyapa:	**SUMMER** DE0352303357
Anyai dédapa:	23857 **ROUMARE**

2021. decemberi érték:	**GMHGI:**	**1328**
2022. augusztusi érték:	**GRZG:**	**123**

K-Casein: BB ***B-Casein: A1A2*** ***αAa: 234165***

Nagy termelés • Erőssége a tőgyörökítés • Rámás, stílusos utódok • Jó lábakon jó mozgáskép

Farmagasság	alacsony	1,76	magas
Erősség	gyenge	-0,06	erős
Törzsmélység	sekély	-0,15	mély
Élesség	burkolt	0,88	éles
Farlejtés	tornyos	-0,28	csapott
Farszélesség	szűk	-0,19	széles
H.láb old.nézet	nyitott	-1,07	kardos
H.láb hát.nézet	gacsos	0,26	párhuzamos
Mozgáskép	gyenge	0,90	kiváló
Körömszög	lapos	1,27	meredek
E.t.f. illesztés	laza	0,36	erős
H.t.f. magasság	alacsony	1,05	magas
Tőgyfüggesztés	gyenge	0,93	erős
Tőgymélység	mély	1,93	sekély
Elülső bimbó hely.	szélen	0,57	közel
Hátulsó bimbó hely.	szélen	1,28	közel
Bimbó hossz	rövid	-0,50	hosszú
Test kondició	gyenge	-0,51	korpulens
		TYPE 77% Rel	

GENOMIKAI TENYÉSZÉRTÉKEK

INTERBULL 12/2021

Megbízhatóság %	70
Tej kg	1357
Tejzsír kg	37
Tejzsír %	-0,11
Fehérje kg	54
Fehérje %	0,08
Végső pontszám	1,54
Tőgypont	1,37
Láb, lábvég	1,33
Szomatikus sejtszám (SCS)	-1,55
H. h. élettartam	1,13
Könnyűellés indirekt / anyai hatás (szülőút)	0,29
Könnyűellés direkt / apai hatás (kis borjú)	0,03

33595 ROGER

LIGHTSTAR ET TL TV TY

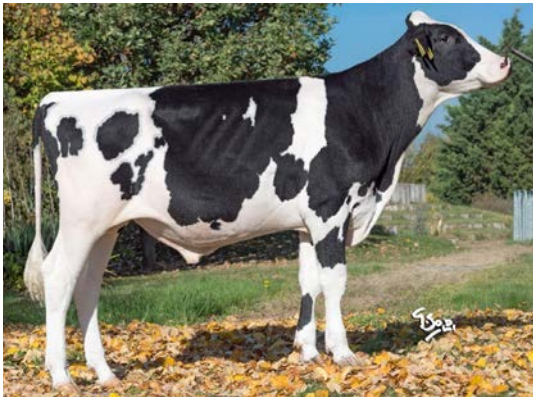

Született:	2018.11.12.
Apa:	LIGHTSTAR DE0122629390
Anya:	LOTUSBLUME DE0359526714 VG87
	Max. lakt. (2.) 13226 3,70 490 3,46 457
Anyai nagyapa:	29390 WESTCOAST **KERRIGAN**
Anyai dédapa:	27106 STANTONS **PULSAR**

2021. decemberi érték:	**GMHGI:**	**1279**
2022. augusztusi érték:	**GRZG:**	**132**

K-Casein: AB ***B-Casein: A1A2*** ***αAα: 432516***

Jó tőgyű utódok • Kedvező medence alakulás

Farmagasság	alacsony	1,01	magas
Erősség	gyenge	-0,08	erős
Törzsmélység	sekély	-0,86	mély
Élesség	burkolt	0,41	éles
Farlejtés	tornyos	0,41	csapott
Farszélesség	szűk	-0,11	széles
H.láb old.nézet	nyitott	0,16	kardos
H.láb hát.nézet	gacsos	0,21	párhuzamos
Mozgáskép	gyenge	0,69	kiváló
Körömszög	lapos	0,04	meredek
E.t.f. illesztés	laza	0,72	erős
H.t.f. magasság	alacsony	1,44	magas
Tőgyfüggesztés	gyenge	0,29	erős
Tőgymélység	mély	1,34	sekély
Elülső bimbó hely.	szélen	-0,33	közel
Hátulsó bimbó hely.	szélen	0,15	közel
Bimbó hossz	rövid	0,12	hosszú
Test kondició	gyenge	-0,25	korpulens
		TYPE 77% Rel	

GENOMIKAI TENYÉSZÉRTÉKEK

INTERBULL 12/2021

Megbízhatóság %	71
Tej kg	1265
Tejzsír kg	65
Tejzsír %	0,17
Fehérje kg	60
Fehérje %	0,17
Végső pontszám	0,92
Tőgypont	1,10
Láb, lábvég	0,81
Szomatikus sejtszám (SCS)	-1,52
H. h. élettartam	0,54
Könnyűellés indirekt / anyai hatás (szülőút)	0,44
Könnyűellés direkt / apai hatás (kis borjú)	0,12

32092

ROLAND

BG

TREND TL TV TY

Született:	2017.04.19.
Apa:	34559 **TREND** COL-ET
Anya:	DAISY 246 DE0356543794 VG85
	Max. lakt. (3.) 13656 4,32 590 3,59 490
Anyai nagyapa:	GENERVATIONS **LIQUID GOLD** CA11397834
Anyai dédapa:	FLEVO GENETICS **SNOWMAN** NLD388965513

2021. decemberi érték:	**GMHGI:**	**1216**
2022. augusztusi érték:	**GRZG:**	**129**

***K-Casein:* AB** ***B-Casein:* A2A2** ***αAa:* 234156**

Kedvező medence alakulás és bimbó hossz • Erős fertilitású sperma

Farmagasság	alacsony	1,10	magas
Erősség	gyenge	1,23	erős
Törzsmélység	sekély	1,12	mély
Élesség	burkolt	0,39	éles
Farlejtés	tornyos	0,05	csapott
Farszélesség	szűk	0,83	széles
H.láb old.nézet	nyitott	0,81	kardos
H.láb hát.nézet	gacsos	0,34	párhuzamos
Mozgáskép	gyenge	0,58	kiváló
Körömszög	lapos	-0,58	meredek
E.t.f. illesztés	laza	0,28	erős
H.t.f. magasság	alacsony	1,32	magas
Tőgyfüggesztés	gyenge	0,74	erős
Tőgymélység	mély	0,42	sekély
Elülső bimbó hely.	szélen	0,06	közel
Hátulsó bimbó hely.	szélen	-0,05	közel
Bimbó hossz	rövid	1,11	hosszú
Test kondició	gyenge	0,05	korpulens
		TYPE 78% Rel	

GENOMIKAI TENYÉSZÉRTÉKEK

INTERBULL 12/2021

Megbízhatóság %	71
Tej kg	1046
Tejzsír kg	54
Tejzsír %	0,15
Fehérje kg	54
Fehérje %	0,18
Végső pontszám	1,29
Tőgypont	0,89
Láb, lábvég	0,65
Szomatikus sejtszám (SCS)	-0,73
H. h. élettartam	1,31
Könnyűellés indirekt / anyai hatás (szülőút)	0,10
Könnyűellés direkt / apai hatás (kis borjú)	-0,39

39430

KNS SAMUEL

P ET RDC TL TV TY

Született:	2019.11.29.
Apa:	CAUDUMER **SOLITAIR** P NL576852597
Anya:	KNS MISSEMINO DE03597711149 GP84
	1. Laktáció 9170 4,59 421 3,77 346
Anyai nagyapa:	31538 **SEMINO**
Anyai dédapa:	VENERIETE RUW **BOARD** DE0538393143

2021. decemberi érték:	**GMHGI:**	**1372**
2022. augusztusi érték:	**GRZG:**	**147**

K-Casein: AB ***B-Casein: A2A2*** ***aAa: 243165***

Kiugró Tej kg TÉ • Könnyű elléslefolyás

Farmagasság	alacsony	0,78	magas
Erősség	gyenge	0,20	erős
Törzsmélység	sekély	0,42	mély
Élesség	burkolt	0,44	éles
Farlejtés	tornyos	-0,67	csapott
Farszélesség	szűk	-0,42	széles
H.láb old.nézet	nyitott	-0,08	kardos
H.láb hát.nézet	gacsos	0,74	párhuzamos
Mozgáskép	gyenge	1,02	kiváló
Körömszög	lapos	0,79	meredek
E.t.f. illesztés	laza	0,58	erős
H.t.f. magasság	alacsony	1,14	magas
Tőgyfüggesztés	gyenge	-0,50	erős
Tőgymélység	mély	0,34	sekély
Elülső bimbó hely.	szélen	0,04	közel
Hátulsó bimbó hely.	szélen	-0,12	közel
Bimbó hossz	rövid	0,32	hosszú
Test kondició	gyenge	-0,61	korpulens
		TYPE 76% Rel	

GENOMIKAI TENYÉSZÉRTÉKEK

INTERBULL 12/2021

Megbízhatóság %	69
Tej kg	1964
Tejzsír kg	89
Tejzsír %	0,15
Fehérje kg	80
Fehérje %	0,13
Végső pontszám	1,04
Tőgypont	0,77
Láb, lábvég	0,71
Szomatikus sejtszám (SCS)	-1,16
H. h. élettartam	1,06
Könnyűellés indirekt / anyai hatás (szülőút)	0,41
Könnyűellés direkt / apai hatás (kis borjú)	0,83

Született:	2019.01.12.
Apa:	33267 DANHOF RUW **BARBADOS**
Anya:	ROYAL DE0360001143
	1. Laktáció 14059 3,38 475 3,50 492
Anyai nagyapa:	29390 WESTCOAST **KERRIGAN**
Anyai dédapa:	27368 BACON-HILL **MONTROSS**

2021. decemberi érték:	**GMHGI:**	**1482**
2022. augusztusi érték:	**GRZG:**	**138**

***K-Casein:* AA** ***B-Casein:* A2A2** ***αAa:* 243516**

Kedvező bimbó hossz • Mastitis-Resistenzia (gRZEuterfit) 110

Farmagasság	alacsony	0,56	magas
Erősség	gyenge	-0,35	erős
Törzsmélység	sekély	-0,29	mély
Élesség	burkolt	-0,38	éles
Farlejtés	tornyos	0,62	csapott
Farszélesség	szűk	-0,09	széles
H.láb old.nézet	nyitott	-0,93	kardos
H.láb hát.nézet	gacsos	1,07	párhuzamos
Mozgáskép	gyenge	1,08	kiváló
Körömszög	lapos	1,11	meredek
E.t.f. illesztés	laza	1,41	erős
H.t.f. magasság	alacsony	1,20	magas
Tőgyfüggesztés	gyenge	0,21	erős
Tőgymélység	mély	1,77	sekély
Elülső bimbó hely.	szélen	0,61	közel
Hátulsó bimbó hely.	szélen	-0,25	közel
Bimbó hossz	rövid	0,66	hosszú
Test kondició	gyenge	0,02	korpulens
		TYPE 78% Rel	

GENOMIKAI TENYÉSZÉRTÉKEK
INTERBULL 12/2021

Megbízhatóság %	71
Tej kg	1052
Tejzsír kg	74
Tejzsír %	0,33
Fehérje kg	55
Fehérje %	0,19
Végső pontszám	1,56
Tőgypont	1,92
Láb, lábvég	1,41
Szomatikus sejtszám (SCS)	-2,60
H. h. élettartam	1,46
Könnyűellés indirekt / anyai hatás (szülőút)	0,28
Könnyűellés direkt / apai hatás (kis borjú)	0,12

34150

STEFAN

BG

BARBADOS ET TL TV TY

40342

EMOJI

ADONYI DARCY

Született:	2019.02.07.
Apa:	UK313622100310 **OAKCHURCH**
Anya:	HU3212347064
Anyai nagyapa:	HU 3212322890 **ADONYI DARWIN FAME-ET**

STV EREDMÉNYEK

	pontszám
Születési tömeg (kg)	39
Születési tömeg index	98
205 korr. tömeg (kg)	247
205 korr. tömeg index	94
STV alatti ttgy. (gr/n)	1862
STV alatti ttgy. index	114
Életnapra jutó ttgy. (gr/n)	1348
Életnapra jutó ttgy. index	103
Küllemi bírálati pont	98
Küllemi bírálati pont index	101

jó kezelhetőség

STV alatti kimagasló tömeggyarapodás

jó spermaminőség

Született:	2020.02.01.
Apa:	BE557369090 **INTREPIDE DE CRAS AVERNAS**
Anya:	HU3037319066
Anyai nagyapa:	BE292185695 **SAUVER DE MONIN CHAPELLE**

STV EREDMÉNYEK

	pontszám
205 napra korrigált testtömeg (kg)	237
STV alatti tömeggyarapodás (g/nap)	1463
365 napra korrigált testtömeg (kg)	457
Marmagasság 13 hó	122
Élősúly 13 hó	560

jó marmagasság (+4 cm)

jó izmoltság

kedvező takarmányhasznosítás

37954

NUMERA

OFFA

INTREPIDE

39601 RABELAIS

Született:	2020.09.01.
Apa:	MARIO P
Anya:	NIVEA
Anyai nagyapa:	JOGGING

STV EREDMÉNYEK

Ellés lefolyása	98	0,57G
Növekedési erély	109	0,44G
Izmoltság	116	0,61G
Ráma	93	0,53G
Csontfinomság	112	0,46G
Összetett választási index	115	0,49G
Könnyűellés	114	0,31G
Borjúnevelő képesség	95	0,25G
Tejtermelő képesség	103	0,36G
Anyai tulajdonságok összetett indexe	113	0,49G

homozigóta szarvatlan

kiváló izmoltság

tehenekre ajánlott

35390 ÜTŐS

Született:	2019.02.07.
Apa:	FR4476605083 **FAISAN**
Anya:	HU3003878278 **BIMBÓ**
Anyai nagyapa:	IE201220060006 **KILMONEY BRUCE**

STV EREDMÉNYEK

	pont-szám	Teny. átl. %	Évj. átl.%
Minősítő index		108 %	
205 napra korrigált élősúly	271	98	105
STV alatti súlygyarapodás	1901	110	116
400 napra korrigált élősúly	604	118	126
Fajtajelleg	86	107	108
Vázfejlettség	75	93	97
Szélesség	89	110	113
Izmoltság	83	103	107

- kimagasló súlygyarapodás
- kiváló izmoltság
- nagy ráma
- hízómarha előállításhoz ajánlott

37839

VIAREGGIO

Született:	2019.12.18.
Apa:	HU3355100555 **PALÉ-JL**
Anya:	HU3449000015 **SUGÁR**
Anyai nagyapa:	HU3022335444 **PAPRIKA**

STV EREDMÉNYEK

	pont-szám	Teny. átl. %	Évj. átl.%
Minősítő index		102 %	
205 napra korrigált élősúly	306	106	119
STV alatti súlygyarapodás	1425	84	93
400 napra korrigált élősúly	580	96	106
Fajtajelleg	81	101	100
Vázfejlettség	83	105	110
Szélesség	81	101	104
Izmoltság	78	98	100

heterozigóta szarvatlan

üszőkre ajánlott

jó súlygyarapodás

Született:	2020.03.28.
Apa:	FR1934024352 **FANTOME**
Anya:	FR3615383773 **HARMONIE**
Anyai nagyapa:	FR1932887827 **DAMIEN 26**

STV EREDMÉNYEK

	pont-szám	Teny. átl. %	Évj. átl.%
Minősítő index		99 %	
205 napra korrigált élősúly	220	81	83
STV alatti súlygyarapodás	1623	107	107
400 napra korrigált élősúly	496	89	89
Fajtajelleg	78	96	96
Vázfejlettség	83	108	108
Szélesség	81	104	102
Izmoltság	86	111	108

átlag feletti izmoltság

kimagasló súlygyarapodás

homozigóta szarvatlan

38337

VILÁGBAJNOK

ET

38905

VILLANTÓ

VIHARSARKI

ISIDOR ET Pp

Született:	2020.03.23.
Apa:	FR 677088-5072 A3 28568 **ISIDOR** PP AI
Anya:	FR 712197-4275 A3 RR4 **JOUEUSE**
Anyai nagyapa:	FR 712132-7052 A3 **DAHLIA**

Átlagos élősúly-termelés választásig (gr/nap)	1505
Élősúly termelési viszonyszám (%)	100
205 napos súly (kg)	304
205 napos viszonyszám (%)	126,67

STV EREDMÉNYEK (ellenőrzés hossza: 120nap)

STV ellenőrzés hossza (nap)	120
Kora STV záráskor (nap)	394
STV alatti súlygyarapodás (gr/nap)	1517
Élősúlytermelés (gr/nap)	1317
Súlya STV záráskor (kg)	519
STV súlygyarapodás viszonyszám (%)	111
Élősúlytermelés indexe (%)	100
Izomfejlettség összesített pontja	47
Vázfejlettség összesített pontja	53
Funkcionális tulajdonságok összesített pontja	70
Első lábak korrektsége	7
Hátsó lábak korrektsége	8
Herekörméret (305 napra korrigálva) cm	36,42

embriótranszferből született

heterozigóta szarvatlan

üszőre ajánlott

37658

VULSINI

Született:	2019.12.30.
Apa:	IT056990144389 **JUSTO-ET**
Anya:	HU3325603961 **VICTOIRE**
Anyai nagyapa:	FR2219279723 **ARMORIC**

STV EREDMÉNYEK

	pont-szám	Teny. átl. %	Évj. átl.%
Minősítő index		100 %	
205 napra korrigált élősúly	282	104	106
STV alatti súlygyarapodás	1445	95	95
400 napra korrigált élősúly	556	100	99
Fajtajelleg	81	99	99
Vázfejlettség	75	97	97
Szélesség	81	104	102
Izmoltság	78	100	98

- hízómarha előállításhoz ideális
- átlag feletti izmoltság
- KSTV-csoportjának első helyezettje
- heterozigóta szarvatlan

Partnereink:

INSEME Semenzoo italy

HOLSTEIN RO

ZOOSERVIS

OHG

CBS GENETICS

SEMTEST CRAIOVA